



2024年3月1日
受付開始！

自閉症 e サービス@大阪 2024年度 ローカルプログラムの ご案内

@大阪ローカルプログラムの申込みは
すべて、@大阪ホームページからお願いします
NPO法人自閉症 e スタイルジャパン
自閉症 e サービス@大阪事務局
e-mail : eee.2008.es@gmail.com
HP : <https://e-style-j.com/>

★年間パスのお申込みは・・・
自閉症 e サービス全国ネット ホームページへ
<http://www.jiheishou-e.com/>



■ 自閉症 e サービス 全国共通「年間パス」(2024年度)

◆ 年間パスは、自閉症 e サービス全国ネットが提供する「全国プログラム」、及び地域事務局で開催される「ローカルプログラム」が利用できる、全国共通のメンバーシップ制度です。原則、受講料は「パスあり」価格が適用されます。

**2024年3月1日
受付開始!**

「年間パス」は3種類あります



	料金 (早割価格)	2024年3月1日(金)~4月30日(火)に入 金完了されますと、早割価格が適用されます。
個人パス	17,000円 (15,000円)	個人(お一人)で活用いただけるパスです。 〔個人名の年間パスID×1人〕 「全国プログラム」の基本講座(ベーシック&ステップアップ)とトピックセミナーがすべて無料(オンデマンド版含む)。その他のプログラムも「パスあり」価格で受講できます。
5人パス	80,000円 (70,000円)	職場や友だちグループで活用いただけるパスです。 〔個人名の年間パスID×5人〕 個人パスを最大5名登録できます。所属先が違う方々でも構いません。一緒に学びたい仲間同士でぜひどうぞ。
機関連携 パス 10人分 + 最大5人	125,000円 通年で申込可	自閉症 e サービス全国ネットとパートナーシップ協定を結んだ機関・団体を対象に、登録者に個人パスを付与します。オンデマンド版、オンラインサポート、e-eラーニングの特典があります。 〔個人名の年間パスID×10人〕 (さらに5名まで追加可 +12,500円/人)

■ 年間パスをお持ちでない場合

- ・「一般」料金での受講となります。
- ・受講者を選考する場合は、年間パスをお持ちの方を優先させていただきます。

★ 年間パスのお申込みは・・・

自閉症 e サービス全国ネット ホームページ

<http://www.jiheishou-e.com/>



自閉症 e サービス@大阪ローカルプログラムの受講のしかた

自閉症 e サービス@大阪ローカルプログラムは、
自閉症支援に携わる福祉サービス事業所・施設のスタッフ育成を中心に、
集合研修とオンライン研修(ZOOM)を組み合わせて提供します。

- ① @大阪ローカルプログラムの中から希望するセミナー等について、自閉症 e サービス@大阪ホームページからお申込みください。年間パスをお持ちの方は、ログインIDが必要になります。

自閉症 e サービス@大阪

HP : <https://e-style-j.com/>

- ② お申込みされると、受付通知メールが登録メールアドレスに送られます。
③ 所定の口座に受講料をお支払いください。受講料が無料の場合は必要ありません (④に続きます)。

楽天銀行第四支店(254) 普通7357240
NPO法人自閉症 e スタイルジャパン
(受講者名でお振込みください)

2024年3月1日
受付開始!

※銀行振込の場合、入金確認に時間がかかりますので、お早目にお申込みください。
※入金後にキャンセルされましても返金はありませんので、ご注意ください。
※受講料はすべて税込です。インボイス領収書が必要な方は事務局にご連絡ください。

- ④ ご入金を確認されましたら受講案内メール (当日の資料や、会場案内、ZoomのID等) が送られます
⑤ 受講当日は、開講時間の30分前に会場またはZoomへの入室ができるようになります。集合研修の場合は、会場でも受付をさせていただきますので、受講案内メールをご提示ください。



(NPO法人自閉症 e スタイルジャパン)

自閉症 e サービス@大阪事務局

e-mail : eee.2008.es@gmail.com

HP : <https://e-style-j.com/>

2024年度 自閉症 e サービス@大阪年間予定①

《公開講座》

自閉症支援の重要テーマ・最新情報を、専門講師と第一線の現場支援者から講義・解説をいただきます。直接、講師の方々と意見交換できる場になりますので、この機会にぜひ、ご参加ください。



《集合研修》 eポイント付与

公開講座	定員	日程	講師	受講料
PECS@が拓く自閉症の人の暮らし	100名	4月13日(土) 13:30-16:00	門真一郎 種村祐太	パスあり 無料 一般 2,000円
@大阪・奈良実践報告会	100名	2025年 3月1日(土) 13:30-16:00	譲田和芳 辻本沙弥	パスあり 無料 一般 2,000円

主催：自閉症 e サービス@大阪

共催：自閉症 e サービス@奈良、TEACCHプログラム研究会大阪支部
南大阪PECSサークル、大阪PECSサークル

会場：大阪府社会福祉会館（谷町六丁目駅下車）

《集合研修》 eポイント付与

2days実践ワークショップ ^o （居住編）	定員	日程	講師	受講料
公開講座 自閉症の人たちの家事・余暇支援	50名 先着	2025年 2月8日(土) 13:30-16:00	譲田和芳 丸田富美代 ほか	パスあり：1,000円 一般：3,000円
家庭プログラムの演習 （2日間）	12名 選考	2月15日(土) - 16日(日) 10:00~17:00	中山清司 真船亮ほか	パスあり：30,000円 一般：50,000円 （公開講座含む）

公開講座会場：ラポール枚方

演習会場：bonワークス枚方池田ビル

2024年度 自閉症 e サービス@大阪年間予定②

「実践ワークショップ」

評価キットを使った2days実践ワークショップ、協力モデル参加



＜集合研修＞ eポイント付与

	2days 実践ワークショップ	定員	日程	講師	受講料
① 学 齢 期	オンライン事前学習 (講義動画配信)	50 名 先着	7/1 (月) ~ 7/12 (金)	中山清司 久賀谷洋 宮本敦子 小田桐早 苗	パスあり：1,000円 一般：3,000円
	クラスルーム演習 (集合研修)	18 名 選考	7/13 (土) - 7/14 (日) 10:00~17:00		パスあり：30,000円 一般：50,000円 (事前学習含む)
② 成 人 期	オンライン事前学習 (講義動画配信)	50 名 先着	9/2 (月) ~ 9/13 (金)	中山清司 丸田富美 代 由利正樹 真船亮	パスあり：1,000円 一般：3,000円
	クラスルーム演習 (集合研修)	18 名 選考	9/14 (土) - 9/15 (日) 10:00~17:00		パスあり：30,000円 一般：50,000円 (事前学習含む)
③ 学 齢 期	オンライン事前学習 (講義動画配信)	50 名 先着	10/28 (月) ~11/8 (金)	濱瀬亨也 久賀谷洋 庄司まみ 河村弥生	パスあり：1,000円 一般：3,000円
	クラスルーム演習 (集合研修)	18 名 選考	11/9 (土) - 11/10 (日) 10:00~17:00		パスあり：30,000円 一般：50,000円 (事前学習含む)
④ 成 人 期	オンライン事前学習 (講義動画配信)	50 名 先着	12/23 (月) ~1/10 (金)	讓田和芳 中村俊雅 種村祐太 桑原涼	パスあり：1,000円 一般：3,000円
	クラスルーム演習 (集合研修)	18 名 選考	1/11 (土) - 1/12 (日) 10:00~17:00		パスあり：30,000円 一般：50,000円 (事前学習含む)

主催：自閉症 e サービス@大阪 共催：自閉症 e サービス@奈良
会場：自閉症 e サービス研修センター (谷町六丁目駅下車)

2024年度 自閉症 e サービス@大阪年間予定③

「行動援護従業者養成研修」

自閉症・強度行動障害に特化したプログラムを提供します。
行動援護及び強度行動障害支援者養成研修の修了資格
が取得できます。**修了証交付**



	行動援護従業者養成研修	定員	日程	講師	受講料		
①	オンライン研修	24名 先着	6/7 (金) 10:00~17:00	讓田和芳 中山清司 木下淳一 宮川知也 由利正樹 ほか	パスあり：20,000円 一般：35,000円 (修了後 e アシスト大阪にヘルパー登録の場合、10,000円キャッシュバック)		
	集合研修		6/8 (土) - 6/9 (日) 10:00~17:00				
②	オンライン研修	24名 先着	8/23 (金) 10:00~17:00		讓田和芳 中山清司 木下淳一 宮川知也 由利正樹 ほか	パスあり：20,000円 一般：35,000円 (修了後 e アシスト大阪にヘルパー登録の場合、10,000円キャッシュバック)	
	集合研修		8/24 (土) - 8/25 (日) 10:00~17:00				
③	オンライン研修	24名 先着	10/4 (金) 10:00~17:00			讓田和芳 中山清司 木下淳一 宮川知也 由利正樹 ほか	パスあり：20,000円 一般：35,000円 (修了後 e アシスト大阪にヘルパー登録の場合、10,000円キャッシュバック)
	集合研修		10/5 (土) - 10/6 (日) 10:00~17:00				

主催：自閉症 e サービス@大阪 共催：自閉症 e サービス@奈良
会場：自閉症 e サービス研修センター（谷町六丁目駅下車）

実践講習会	定員	日程	講師	受講料
高機能自閉症の人への認知行動療法実践ワーク	24名 先着順	7月6日 (土) 14:00~17:00	川寄誠一 (湖北会) 上田治彦 (じらふ)	パスあり：3,000円 一般：6,000円

会場：自閉症 e サービス研修センター（谷町六丁目駅下車）

2024年度 自閉症 e サービス@大阪年間予定④

「e カレッジ」

35歳以下の若手支援者を対象にした人材養成プログラムです。自閉症支援の基本を学びながら、人的ネットワークを広げる機会になります。参加費無料（全4講必須参加）。
e カレッジ生には年間パスが無償付与されます（定員15名、2024年4月末に申込み締め切り）。**e ポイント付与**



	e カレッジ	日程	内容	担当
①	オリエンテーションと先輩職員からの講義	4/13 (土) 10:00~12:30	集合研修	真船亮 (bonワークス 枚方)
②	@大阪「実践ワークショップ」実習体験	年間5回のうち1回 以上に参加	実践ワークショップの 聴講生/アシスタント	
③	@大阪「事業所現場交流ミーティング」参加	年間5回のうち1回 以上に参加	オンラインミーティングに 参加	
④	中間ミーティング&懇親会	11/30(土) 16:00-18:00	集合研修	寺尾友秀 (ぱれっと)
⑤	まとめの講義とグループワーク	3/1 (土) 10:00~12:00	集合研修	

・参加費無料（全4講必須参加）、自閉症 e サービス年間パスを無償付与
 ・全4講を受講された場合は、e ポイント4ポイントを付与（部分参加は不可）

主催：自閉症 e サービス@大阪 共催：自閉症 e サービス@奈良
 集合研修会場：自閉症 e サービス研修センター（谷町六丁目駅下車）

「オンラインミーティング」 e ポイント付与

事業所現場交流ミーティング	各回定員	日程（年5回、奇数月開催）	コーディネーター	受講料
成人期支援・交流ミーティング	30名	①5月9日（木） 18:30-20:30	宮川知也 桑原涼	その都度、参加者募集 機関連携パス：無料 他のパスあり：1,000円/回 一般：3,000円/回
学齢期支援・交流ミーティング	30名	①5月10日（金） 10:00-12:00	庄司まみ 濱瀬享也	

主催：自閉症 e サービス@大阪 共催：自閉症 e サービス@奈良



公開講座 (集合研修)

PECS® が拓く 自閉症の人の暮らし

2024年度
年間パス受講生
無料!!

2024年 受付開始：2024年3月1日
4月13日 土 13:30-16:00

- ・受講料 (税込) : 2024年度年間パスあり : 無料
一般 : 2,000円
 - ・定員 : 100名 (集合研修)
 - ・申込み : 自閉症 e サービス@大阪HPより
<https://e-style-j.com/> (先着順)
 - ・会場 : 大阪府社会福祉会館
(谷町六丁目駅下車)
- ※プログラム、講師等は変更することがございます。



講演内容

1985年、アメリカのデラウェア州にて開発されたPECS (Picture Exchange Communication System) は、コミュニケーションに困難を抱える自閉症の方々を支える強力なツールの一つです。今回は、日本でPECSを普及させた門先生と、支援現場でPECSを実践されている種村先生にお話をさせていただきます。

講師 (敬称略) 門眞一郎 (児童精神科医)

1973年京都大学医学部卒業。病院勤務を経て、ロンドン大学精神医学研究所で児童精神医学を研修。帰国後、1981年より京都市児童福祉センター勤務、児童精神科医。2005年に京都市発達障害者支援センター かがやきセンター長就任。2017年退職後はフリーランス。



講師 (敬称略) 種村祐太 (発達障害サポートセンターピュア)



2007年、大学1年生の頃から大学生スタッフとしてNPO法人発達障害サポートセンターピュアで働き始める。精神保健福祉士、自閉症スペクトラム支援士、特別支援学校教諭一種、幼稚園教諭一種、小学校教諭一種などの資格を取得。

自閉症 e サービス人材育成プログラム 2days実践ワークショップ^o

(協力モデル参加)



実践ワークショップとは・・・

自閉症支援の現場第一線で活躍する支援者を養成するためのワークショップです。自閉症の方が協力モデルとして参加していただき、2日間を通して活動の組立てとPDCAサイクルによる取り組みを実地に学びます。**eポイント付与**

プログラムの構成	時間数	講師 (予定)
1. ガイダンス (オンラインミーティング) 実践ワークショップの概要説明、受講生グループの自己紹介、協力モデル情報の確認	90分	久賀谷洋 (オフィスぼん) 讓田和芳 (bonワークス豊中)
2. 事前学習 (オンライン、動画視聴) 「自閉症の特性理解」「評価から支援へ」	90分 (自宅等で視聴)	小田桐早苗 (川崎医療福祉大学) 種村祐太 (ピュア) ほか
3. 演習1日目 (基本プログラム) ・協力モデル受け入れと評価セッションの実施 ・本人に適した学習課題の作成	両日とも 10:00- 17:00 8時間×2日	<受講料> 年間パスあり 30,000円/回 一般 50,000円/回
4. 演習2日目 (テーマ別プログラム) ・作成した学習課題の実施と再構造化 ・家事/余暇活動等の評価・組立て、再構造化 ・講義「実践トレーニングから現場での実践へ」		
演習開催日 (2024年度) ①7月13日 (土) ~14日 (日) 学齢期編 ②9月14日 (土) ~15日 (日) 成人期編 ③11月9日 (土) ~10日 (日) 学齢期編 ④1月11日 (土) ~12日 (日) 成人期編 ⑤2月15日 (土) ~16日 (日) 居住編	<会場> ①~④ 自閉症 e サービス研修センター (大阪市天王寺区) ⑤ bonワークス枚方池田ビル (枚方市) <定員> 18名 (選考) ※演習時は6人1グループで活動します	

※主催：自閉症 e サービス@大阪 共催：自閉症 e サービス@奈良

(NPO法人自閉症 e スタイルジャパン)

自閉症 e サービス@大阪事務局

e-mail : eee.2008.es@gmail.com

HP : <https://e-style-j.com/>



専用申込みフォームよりお申込みください (選考)



自閉症 e サービス

評価キットご案内

アセスメントが大切なことはわかっているけれど...

何を評価すればいいの？
どんな道具が必要なの？ どうやってやるの？
評価した後、次どうしたら？



評価キットは、自閉症スペクトラムの方の得意なことや強み、特性を確認し、具体的な配慮やサポートを確認するために活用できます。

年齢や知的障害の程度に合わせて整理されています。すべてのキットには、実施マニュアルと採点リスト、個別支援目標シートまたは実施計画書が付属されており、すぐにご使用できるようになっています。

Aシリーズ →青年・成人期 Bシリーズ →幼児・学齢期 D&L (新発売) →幼児～成人期の 余暇・家事バージョン	幼児期	重度	～	中度	～	軽度
	↓ 学齢期	B1	D&L		B2	
	↓ 青年期		D&L			A2
	↓ 成人期	A1	D&L			



評価キット一式（約40項目）、実施マニュアル、採点リスト、採点のまとめ、自閉症の特性・学習スタイル・構造化シート、目標設定シート（D&Lは、家事活動・余暇活動の計画書及び課題分析表）が含まれています。お金や飲食物、余暇グッズなど、一部ご購入者様に準備していただくものがあります。

(NPO法人自閉症 e スタイルジャパン)

自閉症 e サービス@大阪事務局

e-mail : eee.2008.es@gmail.com

HP : <https://e-style-j.com/>



自閉症支援のための「レジュメ集2024-2025年度版」 ダウンロード版のご案内



自閉症 e サービス「レジュメ集2024-2025年度版」は、自閉症 e サービスが提供する基本講座（ベーシック&ステップアップ）の内容とワークショップ関係のワークシート類が網羅されています。

各セミナーで実際に使用するレジュメ等は、当日の講師がオリジナルのものを使用する場合があります。

レジュメ集を教材にされて、事業所内の研修や地域の勉強会でご活用ください。またワークシート類は、実際の利用者支援にすぐに使えるようになっています。印刷・コピーをする場合は、出典元をご明記ください。

自閉症支援のための「レジュメ集2024-2025年度版」

1,300円/部 編集・発行：自閉症eサービス全国ネット

※ご入金確認後、レジュメ集ダウンロード用URLをご提供します。本URLを他に提供することは固くお断りします。

※年間パス取得者には、本篇のダイジェスト版「基本講座学習ノート」が無償で付与されます。

■主な内容

I.レジュメ集（スライド）

- ①自閉症の特性・学習スタイル
- ②評価から支援へ
- ③構造化の展開
- ④コミュニケーション
- ⑤行動上の問題～問題行動の理解と対応～
- ⑥豊かな生活を目指して
- ⑦実践ワークショップガイダンス資料

II.ワークシート集

- (1) ベーシック、ステップアップ用ワークシート
- (2) 実践ワークショップ用ワークシート
- (3) 事例検討モデル

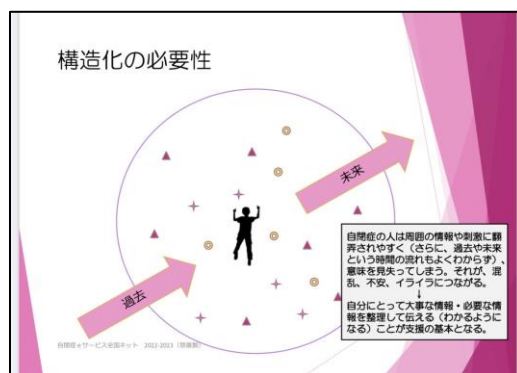

ご購入は、全国ネットHPから

自閉症 e サービス全国ネット ホームページ
<http://www.jiheishou-e.com/>

自閉症 e サービス全国ネット 2024年度 自閉症支援者認定制度



自閉症 e サービスでは、自閉症支援における現場経験年数及び e サービスが指定する研修等の受講・参加実績に基づいて、**中核的な人材を育成するための認定制度**を設けます。

- ★申請条件：2023年度または2024年度年間パス取得者で、現在、福祉サービス事業所等で現場支援に従事している方・管理者。
- ★申請方法：2024年12月～2025年1月に、自閉症 e サービス所定の申請フォームより申請してください。
- ★認定証の交付：申請フォームに基づき自閉症 e サービス実行委員会で審査をし、認定証を交付します（2025年2月）。

- ①**イニシャル支援ワーカー**：常勤換算で5年以上の現場支援経験があり、自閉症 e サービスが指定する研修等について、レベル1の e ポイントが20点以上の受講・参加実績があること
- ②**ミドル支援ワーカー**：イニシャル支援ワーカー2年以上、または7年以上の現場支援経験があり、レベル2の e ポイントが20点以上の受講・参加実績で、e サービスの認定評価チェックをクリアした方
- ③**認定コンサルタント**：ミドル支援ワーカー2年以上で、レベル3の e ポイントが20点以上の講師・トレーナー等の参加実績があり、e サービスの認定評価チェックをクリアした方

申請期間：2024年12月～2025年1月

自閉症 e サービス全国ネット ホームページ
<http://www.jiheishou-e.com/>

【アクセス・お問い合わせ先】

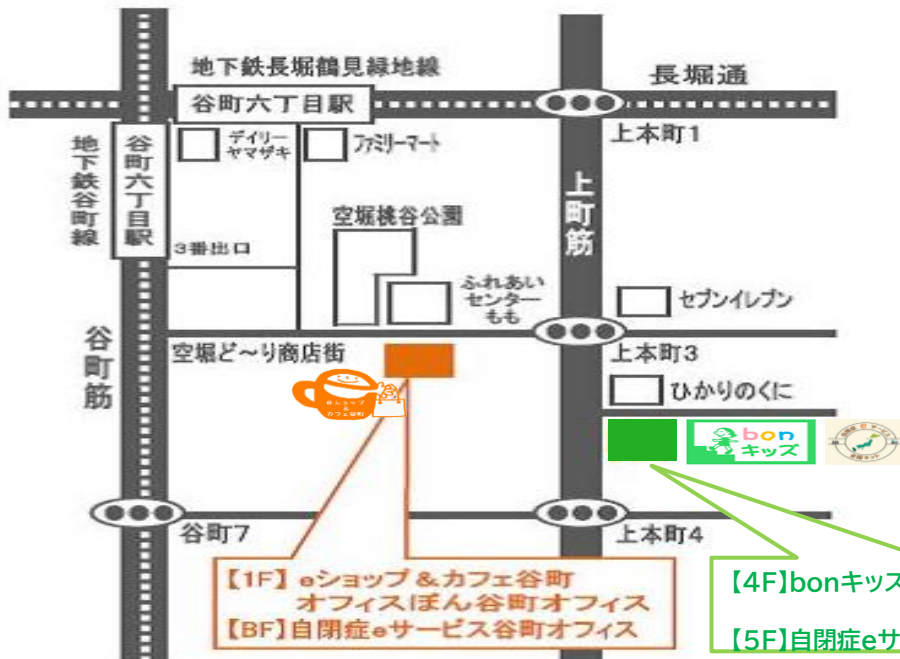

【 bonキッズ谷町 】

〒543-0001 大阪市天王寺区上本町3丁目5-21 小畑第2ビル 401・403号室

TEL/FAX 06-6765-5539 ✉bonkids2013@gmail.com

- ◆谷町六丁目駅 ③出口より 徒歩5分
- ◆大阪上本町駅 ⑪出口より 徒歩10分

【自閉症eサービス研修センター】

〒543-0001 大阪市天王寺区上本町3丁目5-21 小畑第2ビル 501号室

TEL/FAX 06-6764-5611 ✉bontanimachi@gmail.com

- ◆谷町六丁目駅 ③出口より 徒歩5分
- ◆大阪上本町駅 ⑪出口より 徒歩10分

【 eショップ&カフェ谷町・谷町オフィス 】

〒542-0062 大阪府中央区上本町西3丁目3-28

- ◆谷町六丁目駅 ③出口より 徒歩2分



全国ネット



自閉症 e サービス

友だち募集中

LINE



自閉症 e サービス全国ネット LINE友だち登録
<https://lin.ee/fkmAx4B>

全国プログラムや各地域のローカルプログラムの案内や活動を定期的にお知らせします！

Facebookもやっています！



(NPO法人自閉症 e スタイルジャパン)
自閉症 e サービス@大阪事務局
e-mail : eee.2008.es@gmail.com
HP : <https://e-style-j.com/>